

PLANTA DE COBERTURA DO PRÉDIO ANEXO – ESCALA 1/100  
 COBERTURA COM ESTRUTURA E TELHAS METÁLICAS (AMBIENTES: CIRCULAÇÃO, RAMPA, LIEDE, AUDITÓRIO E BIBLIOTECA)

CONSIDERAR NA COBERTURA DA ÁREA LIVRE TRECHO DE 2,00 METROS DE LARGURA (EM TODA EXTENSÃO) PARA RETIRADA DE MADEIRAMENTO E TELHAS CERÂMICAS PARA EXECUÇÃO DA NOVA COBERTURA DO BLOCO LATERAL, EM SEQUÊNCIA, REALIZAR RECOLOCAÇÃO DE MADEIRAMENTO E TELHAS CERÂMICAS, CONSIDERANDO +15% DE PERDA DE MATERIAL; FAZER USO DE LONA PLÁSTICA PARA PROTEÇÃO DA COBERTURA.

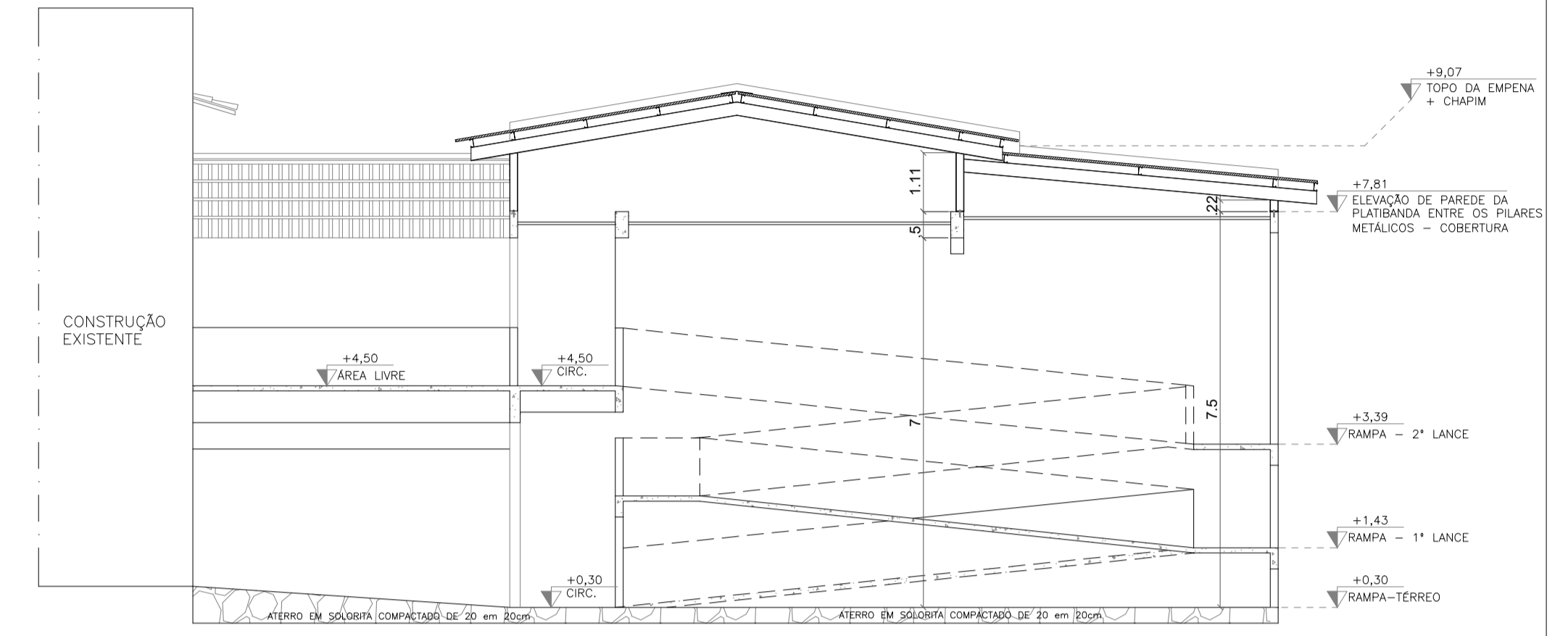

CORTE AA – ESCALA 1/100

LEGENDA	
	ELEMENTO EXISTENTE
	ELEMENTO A CONSTRUIR
	ELEMENTO A RECOLocar/REPOSIÇÃO
	ELEMENTO A DEMOLIR

OBSERVAÇÕES:

- APÓS EXECUÇÃO DA NOVA COBERTURA, OS AMBIENTES LIEDE, MINI AUDITÓRIO, CIRCULAÇÃO, RAMPA E BIBLIOTECA, RECEBERÃO PEQUENOS REPAROS (RETIRADA DE REBOCO, NOVOS REVESTIMENTOS, EMASSAMENTO, PINTURA E BARRADO CERÂMICO). NESTE CASO, VERIFICAR JUNTO COM A FISCALIZAÇÃO, OS TIPOS DE REPAROS PARA CADA AMBIENTE;
- APÓS DEMOLIÇÃO DA LAJE, SERÁ EXECUTADO FORRO DE GESSO LISO, INCLUSIVE EMASSAMENTO E PINTURA PVA, NA COR BRANCO NEVE;
- VERIFICAR MEDIDAS NO LOCAL, QUAISQUER DÍVIDAS/DIVERGÊNCIAS EM PROJETO E/OU "IN LOCO" CONSULTAR A FISCALIZAÇÃO ANTES DE QUAISQUER EXECUÇÃO.

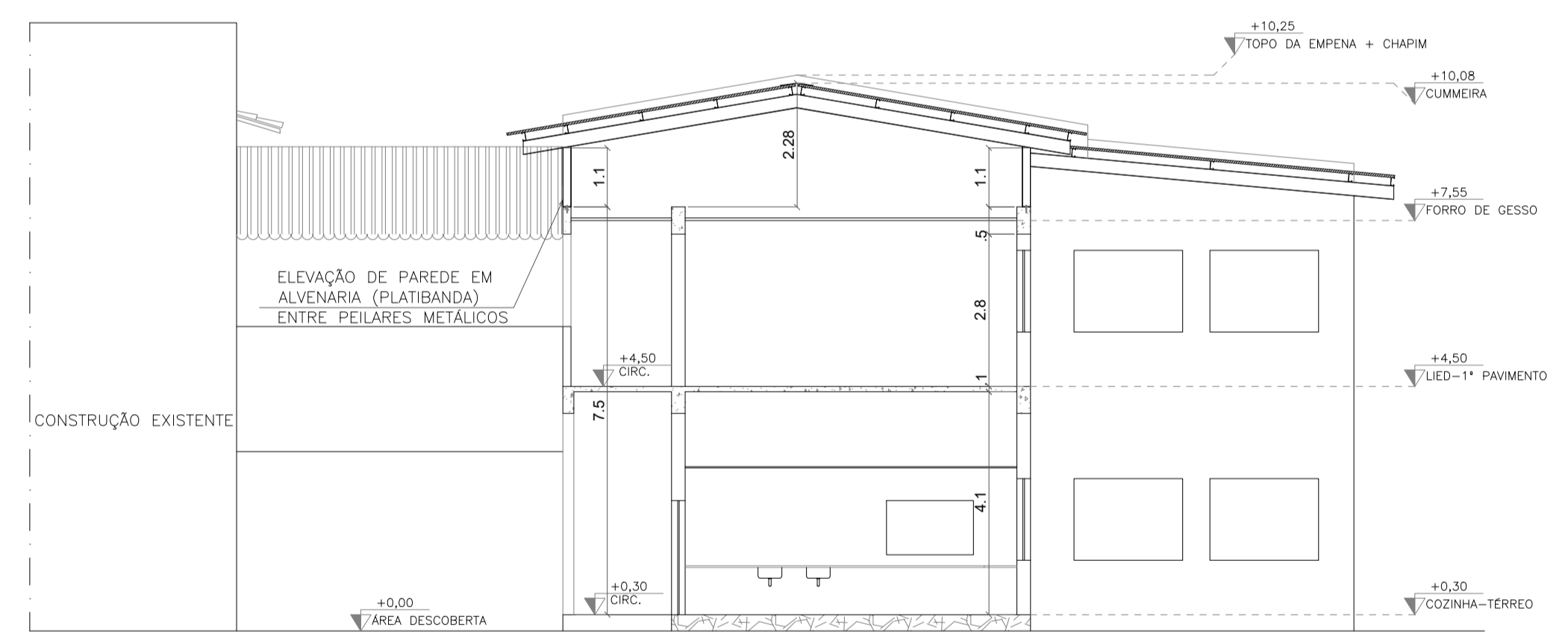

CORTE BB – ESCALA 1/100

CHAPIM DE GRANITO, LARGURA DE 21CM, COM PINGADEIRA DUPLA SOBRE ELEVADO DE PAREDE EM ALVENARIA (EMPENA)

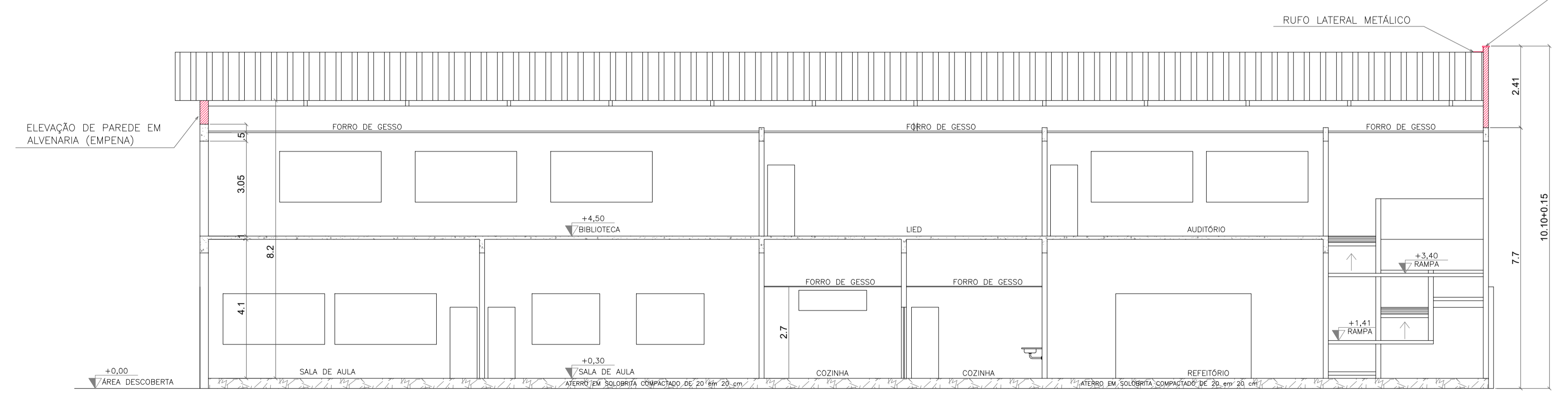

CORTE CC – ESCALA 1/100

05				
04				
03				
02				
01				
N.º	DESCRIÇÃO	RESP.	DATA	
<b>REVISÃO</b>				
<p><b>GOVERNO DO ESTADO DO ESPÍRITO SANTO</b> SECRETARIA DE ESTADO DA EDUCAÇÃO - SEDU</p>		<p><b>SEDU</b> GERÊNCIA DE REDE FÍSICA ESCOLAR</p>		
TÍTULO: <b>REFORMA DA EE JOSÉ CUPERTINO</b>				
ENDEREÇO: RUA UTE AMELIA GASTIN PADUA, N.º 49, BAIRRO SÃO TARCÍSIO, AFONSO CLÁUDIO, ES, CEP.: 29.600-000				
PRANCHA: ARQUITETURA		PROJETO: ARQUITETÔNICO		
SUBSECRETÁRIO DE SUPORTE À EDUCAÇÃO: AURÉLIO MENEGUELLI RIBEIRO		ESCALA: INDICADA UNIDADE: METRO		
GERENTE DA GERFE: MARCELO AMORIM GONÇALVES		COORDENADOR GERAL: CREA-MS: 64866/D VISTO:		
AUTOR PROJETO: EDSON DE OLIVEIRA PIRES		CREA-ES: 018411/D-RJ VISTO:		
CO-AUTOR PROJETO: HARLEY D. GOMES		CAU-ES: VISTO:		
RESPONSÁVEL TÉCNICO:		CREA: VISTO:		
ARQUIVO: AFC09-D02-AQ-R00.dwg		DESENHO: JOSIANE FERREIRA MUNIZ VISTO:		
REFERÊNCIA: PLANTA DE COBERTURA DO PRÉDIO ANEXO CORTE AA CORTE BB CORTE CC		ÁREA TOTAL DO PROJ. ARQUITETÔNICO: 721,25 m² ÁREA TOTAL SUJEITA À INTERVENÇÃO: 2.294,59 m² ÁREA TOTAL DO TERRENO: 2.547,12 m²		<b>02</b> <b>04</b>
FORMATO: A1 1/100	OBSERVAÇÕES:	DATA: JUNHO/2020	VISTO:	REVISÃO: 00

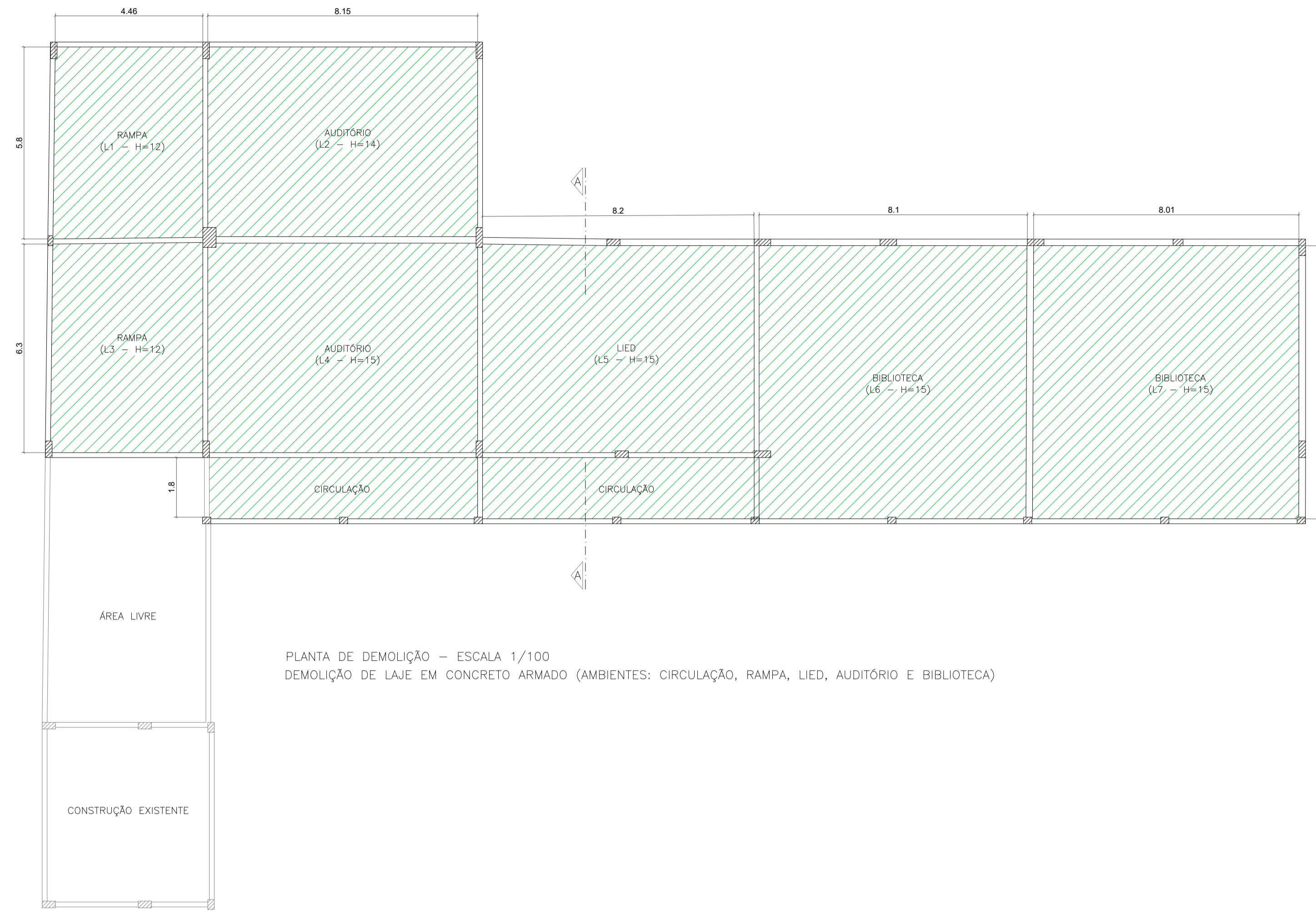

PLANTA DE DEMOLIÇÃO - ESCALA 1/100  
DEMOLIÇÃO DE LAJE EM CONCRETO ARMADO (AMBIENTES: CIRCULAÇÃO, RÁMPA, LIED, AUDITÓRIO E BIBLIOTECA)

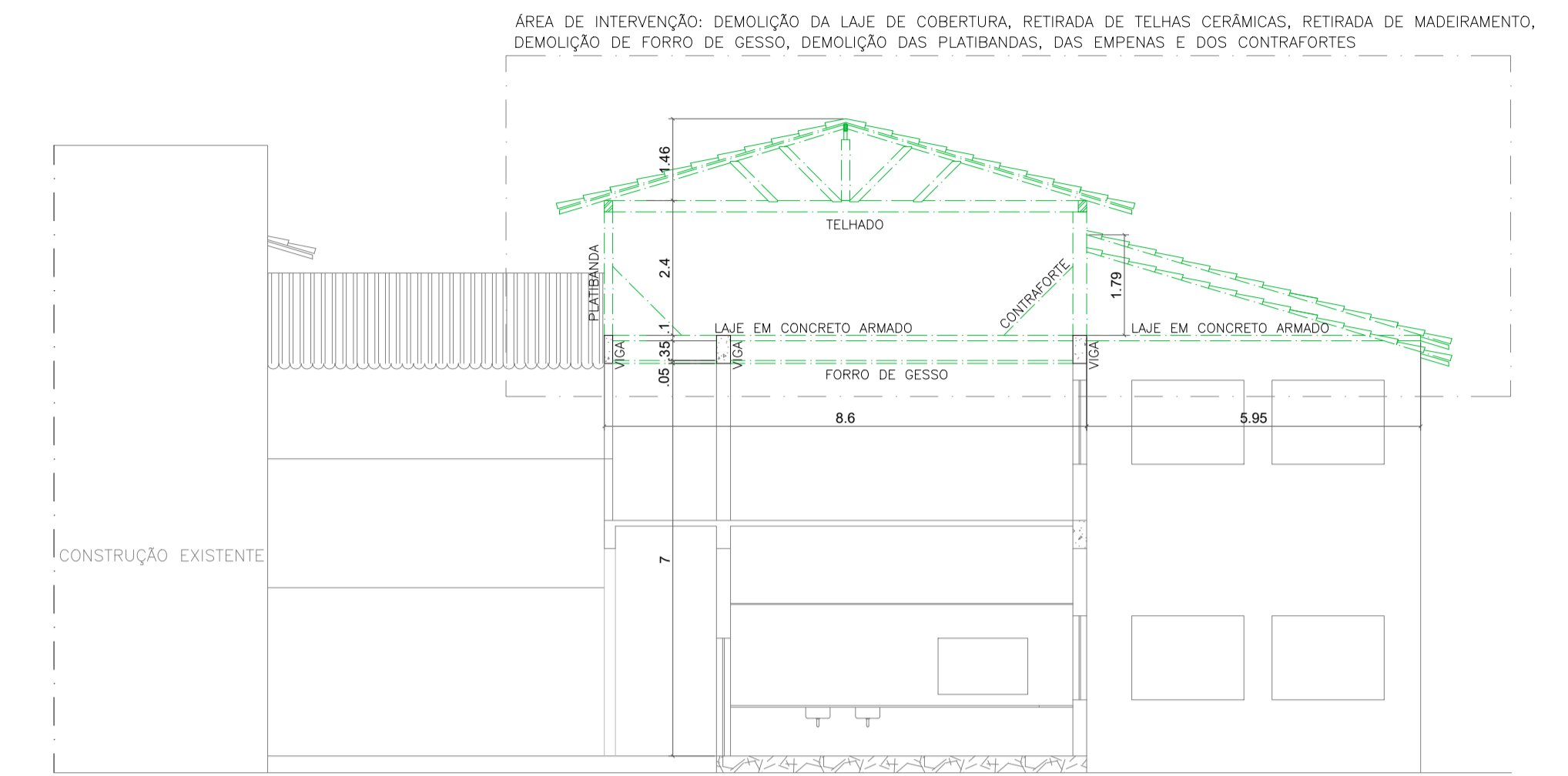

CORTE AA - ESCALA 1/100

LEGENDA	
	ELEMENTO EXISTENTE
	ELEMENTO A CONSTRUIR
	ELEMENTO A RECOLOCAR/REPOSIÇÃO
	ELEMENTO A DEMOLIR

- OBSERVAÇÕES:
- REALIZAR DEMOLIÇÃO DE ELEMENTOS INDICADOS EM PROJETO. EM CASO DE DIVERGÊNCIA NO LOCAL OU EM PROJETO, CONSULTAR A FISCALIZAÇÃO ANTES DE QUAISQUER EXECUÇÃO;
  - IMPORTANTE OS CUIDADOS DE SEGURANÇA E SINALIZAÇÃO DURANTE MOBILIZAÇÃO E DESMOBILIZAÇÃO DE EQUIPAMENTOS, DE MATERIAIS E DOS FUNCIONÁRIOS NO LOCAL;
  - O MADEIRAMENTO E TELHAS DA COBERTURA DEVERÁ SER RETIRADO E EMPILHADO EM LOCAL SEGURO PARA REAPROVEITAMENTO DOS MESMOS. NESTE CASO, CONSULTAR A FISCALIZAÇÃO;
  - TODA A ÁREA DE INTERVENÇÃO DA COBERTURA DEVERÁ SER PROTEGIDO POR LONA PLÁSTICA;
  - PARA GARANTIR MEDIDAS NECESSÁRIAS E DE SEGURANÇA NO PROCEDIMENTO DE DEMOLIÇÃO, DEVE-SE ORIENTAR E RESPEITAR AS NORMAS E DETERMINAÇÕES EM VIGOR NA NR 18.05 - DEMOLIÇÕES.

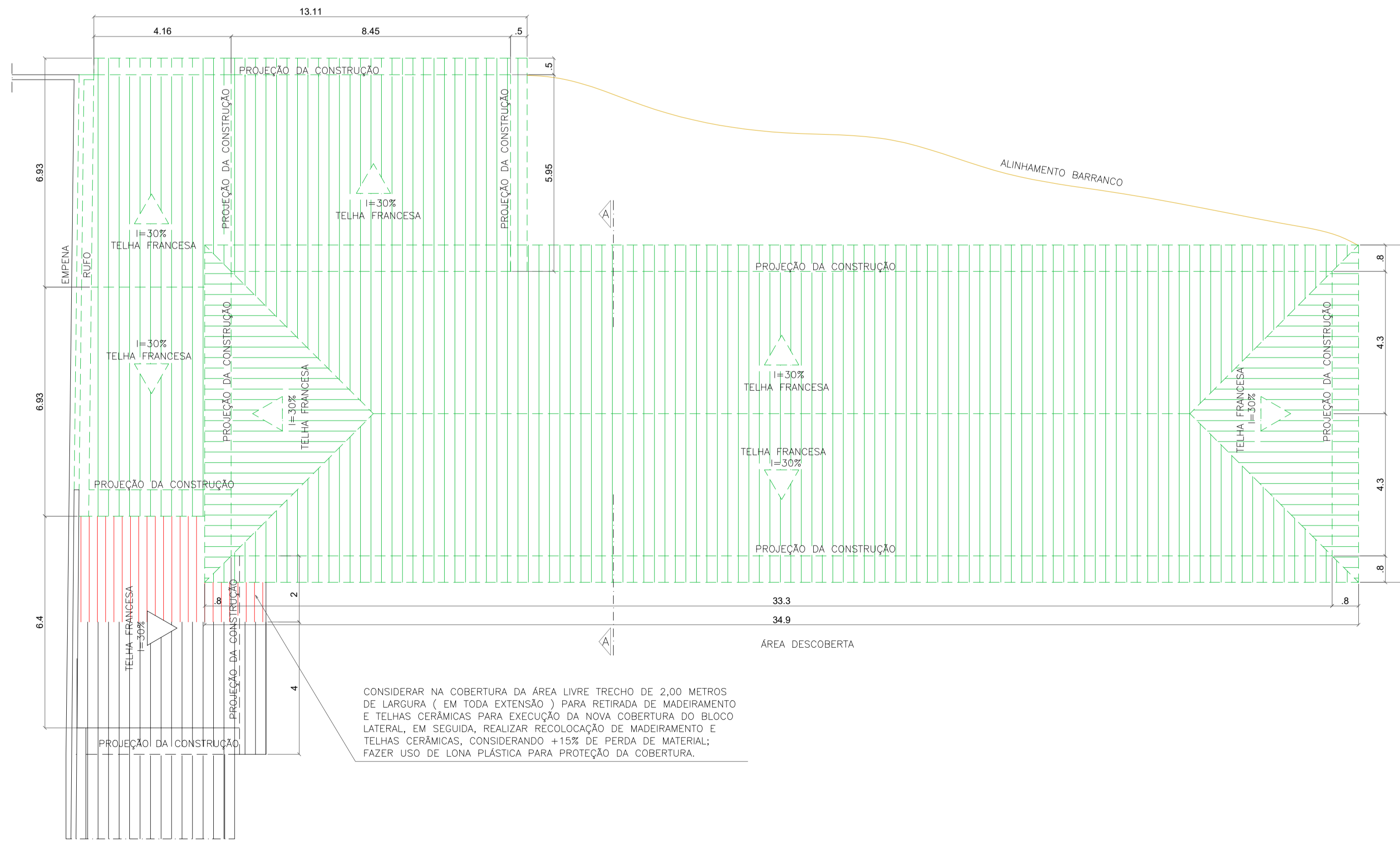

CONSIDERAR NA COBERTURA DA ÁREA LIVRE TRECHO DE 2,00 METROS DE LARGURA ( EM TODA EXTENSÃO ) PARA RETIRADA DE MADEIRAMENTO E TELHAS CERÂMICAS PARA EXECUÇÃO DA NOVA COBERTURA DO BLOCO LATERAL, EM SEGUIDA, REALIZAR RECOLOCAÇÃO DE MADEIRAMENTO E TELHAS CERÂMICAS, CONSIDERANDO +15% DE PERDA DE MATERIAL; FAZER USO DE LONA PLÁSTICA PARA PROTEÇÃO DA COBERTURA.

PLANTA DE COBERTURA EXISTENTE DO PRÉDIO ANEXO - ESCALA 1/100

05				
04				
03				
02				
01				
N.º	DESCRIÇÃO	RESP.	DATA	
<b>REVISÃO</b>				
<b>GOVERNO DO ESTADO DO ESPÍRITO SANTO</b> <b>SECRETARIA DE ESTADO DA EDUCAÇÃO - SEDU</b> <b>GERÊNCIA DE REDE FÍSICA ESCOLAR</b>				
<b>TÍTULO: REFORMA DA EE JOSÉ CUPERTINO</b>				
<b>ENDEREÇO: RUA UTE AMELIA GASTIN PADUA, N.º 49, BAIRRO SÃO TARCÍSIO, AFONSO CLÁUDIO, ES, CEP.: 29.600-000</b>				
<b>PRANCHA: ARQUITETURA</b>		<b>PROJETO: ARQUITETÔNICO</b>		
<b>SUBSECRETÁRIO DE SUPORTE A EDUCAÇÃO: AURÉLIO MENEGUELLI RIBEIRO</b>		<b>ESCALA: INDICADA</b>		
<b>GERENTE DA GERFE: MARCELO AMORIM GONÇALVES</b>		<b>UNIDADE: METRO</b>		
<b>COORDENADOR GERAL: EDSON DE OLIVEIRA PIRES</b>		<b>CREA-MS: 64866/D</b>		
<b>AUTOR PROJETO: HARLLEY D. GOMES</b>		<b>CREA-ES: 018411/D-RJ</b>		
<b>CO-AUTOR PROJETO:</b>		<b>CAU-ES:</b>		
<b>RESPONSÁVEL TÉCNICO:</b>		<b>CREA:</b>		
<b>ARQUIVO: AFC09-D02-AQ-R00.dwg</b>		<b>DESENHO: JOSIANE FERREIRA MUNIZ</b>		
<b>REFERÊNCIA: PLANTA DE DEMOLIÇÃO PLANTA DE COBERTURA EXISTENTE DO PRÉDIO ANEXO CORTE AA</b>		<b>ÁREA TOTAL DO PROJ. ARQUITETÔNICO: 721,25 m²</b> <b>ÁREA TOTAL SUJEITA A INTERVENÇÃO: 2.294,59 m²</b> <b>ÁREA TOTAL DO TERRENO: 2.547,12 m²</b>		<b>FOLHA: 01 04</b>
<b>FORMATO: A1</b> <b>1/100</b>	<b>OBSERVAÇÕES:</b>	<b>DATA: JUNHO/2020</b>	<b>VISTO:</b>	<b>REVISÃO: 00</b>

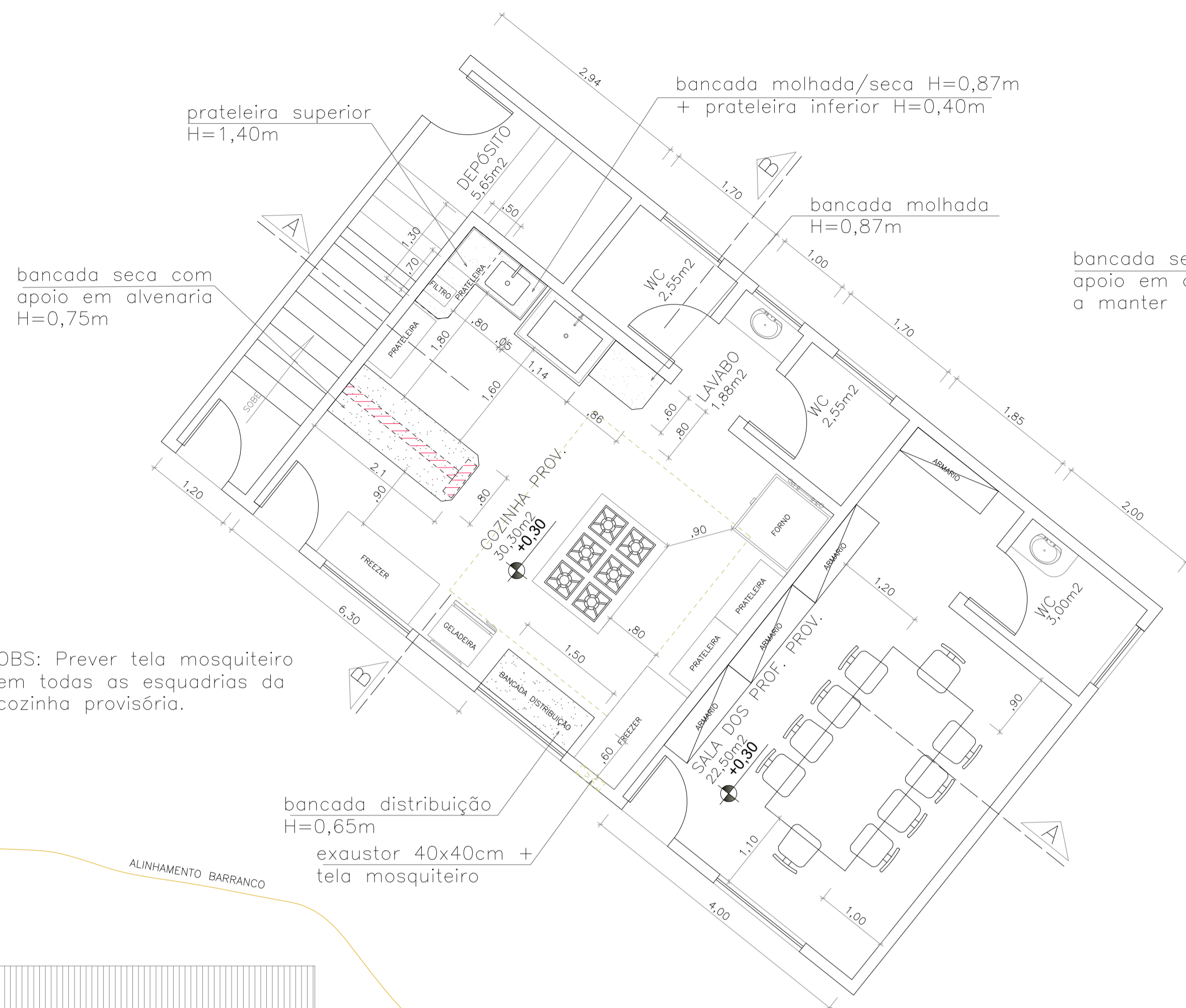

OBS: Prever tela mosquiteiro em todas as esquadrias da cozinha provisória.

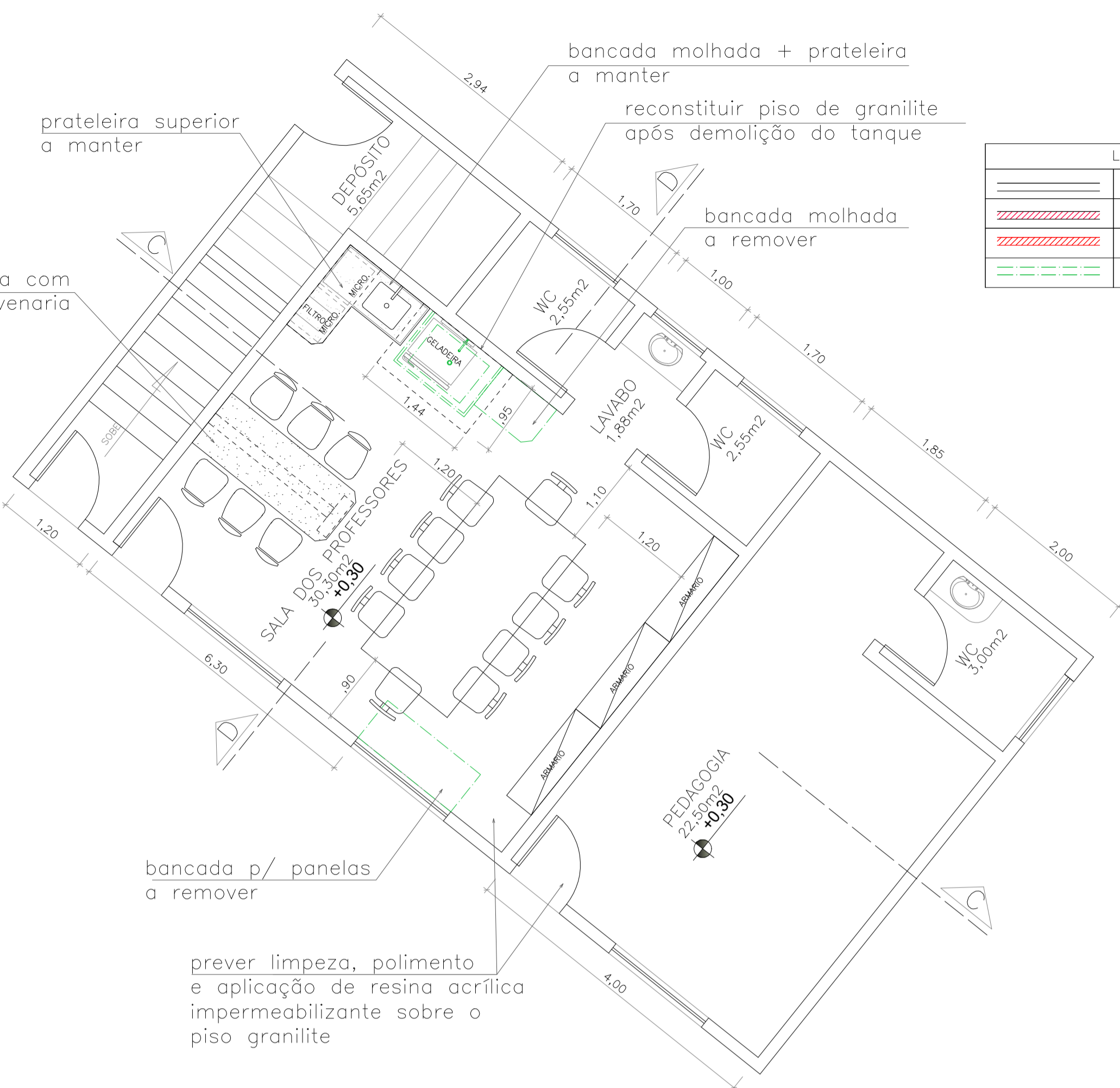

LEGENDA	
	ELEMENTO EXISTENTE
	ELEMENTO A CONSTRUIR
	ELEMENTO A RECOLOCAR/REPOSIÇÃO
	ELEMENTO A DEMOLIR

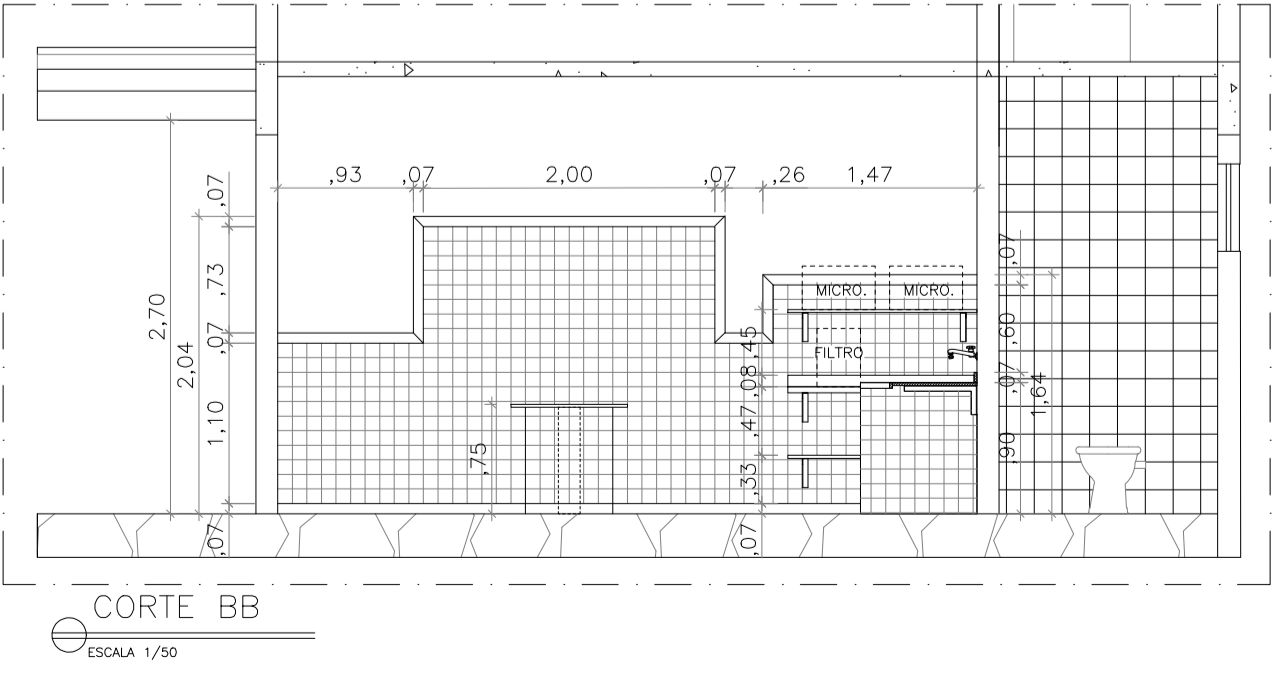
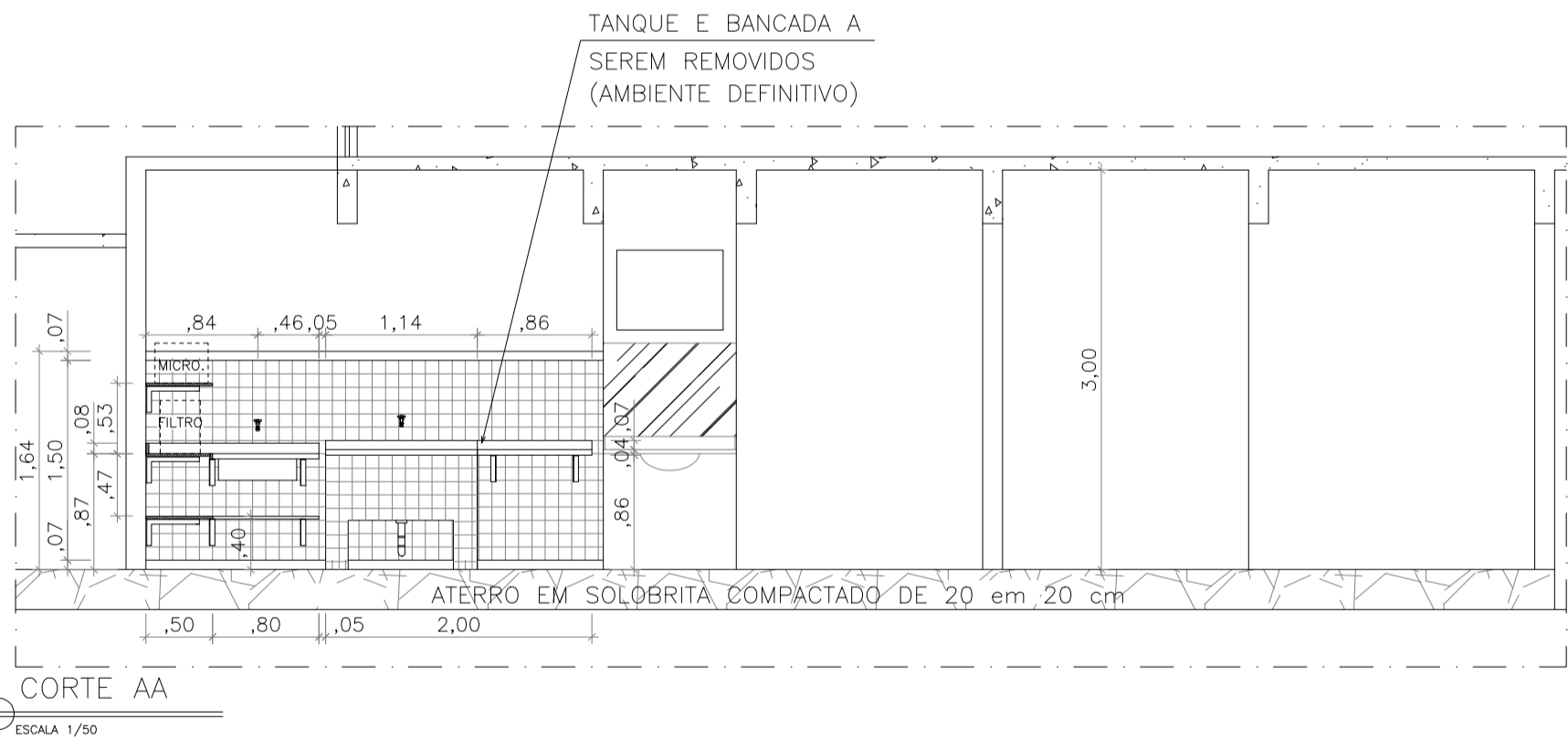
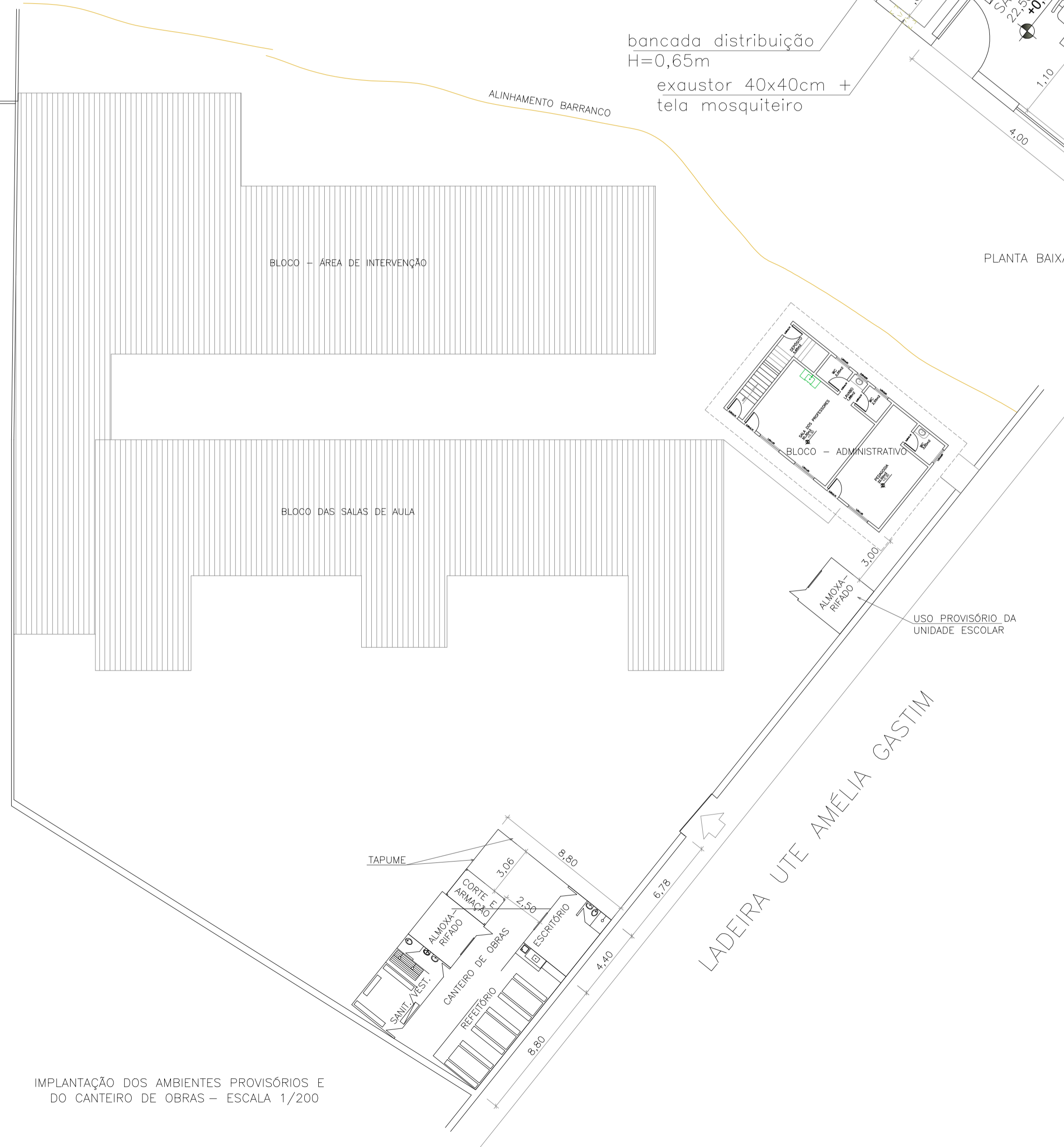

OBSERVAÇÕES:  
 - PARA A LOCAÇÃO DO CANTEIRO DE OBRAS, EM CASO DE DIVERGÊNCIAS LOCAIS, CONSULTAR A FISCALIZAÇÃO;  
 - VERIFICAR MEDIDAS NO LOCAL, QUAISQUER DÚVIDAS/DIVERGÊNCIAS EM PROJETO E/OU "IN LOCO" CONSULTAR A FISCALIZAÇÃO ANTES DE QUAISQUER EXECUÇÃO.

N.º	DESCRIÇÃO	RESP.	DATA
05			
04			
03			
02			
01			

**REVISÃO**

**GOVERNO DO ESTADO DO ESPÍRITO SANTO**  
 SECRETARIA DE ESTADO DA EDUCAÇÃO - SEDU  
**SEDU**  
 GERÊNCIA DE REDE FÍSICA ESCOLAR

**TÍTULO: REFORMA DA EE JOSÉ CUPERTINO**

ENDEREÇO: RUA UTE AMELIA GASTIN PADUA, N° 49, BAIRRO SÃO TARCÍSIO, AFONSO CLÁUDIO, ES, CEP.: 29.600-000

PRANCHA: ARQUITETURA		PROJETO: ARQUITETÔNICO	
SUBSECRETÁRIO DE SUPORTE À EDUCAÇÃO: AURÉLIO MENEGUELLI RIBEIRO		ESCALA: INDICADA	UNIDADE: METRO
GERENTE DA GERFE: MARCELO AMORIM GONÇALVES		CREA-MS: 64866/D	VISTO:
COORDENADOR GERAL: EDSON DE OLIVEIRA PIRES		CREA-ES: 24157/D	VISTO:
AUTOR PROJETO: FABIANNE MIRANDA AGUIAR		CAU-ES:	VISTO:
CO-AUTOR PROJETO:		CREA:	VISTO:
RESPONSÁVEL TÉCNICO:		DESENHO: JOSIANE FERREIRA MUNIZ	VISTO:
ARQUIVO: AFC09-D02-AQ-R00.dwg			

REFERÊNCIA: IMPLANTAÇÃO, PLANTAS BAIXAS E CORTES DOS AMBIENTES PROVISÓRIOS/DEFINITIVOS CANTEIRO DE OBRAS - LOCAÇÃO	ÁREA TOTAL DO PROJ. ARQUITETÔNICO: 721,25 m²	<b>03</b> <b>04</b>
	ÁREA TOTAL SUEITA A INTERVENÇÃO: 2.294,59 m²	
	ÁREA TOTAL DO TERRENO: 2.547,12 m²	

FORMATO: A1	OBSERVAÇÕES:	DATA: JUNHO/2020	VISTO:	REVISÃO: 00
-------------	--------------	------------------	--------	-------------

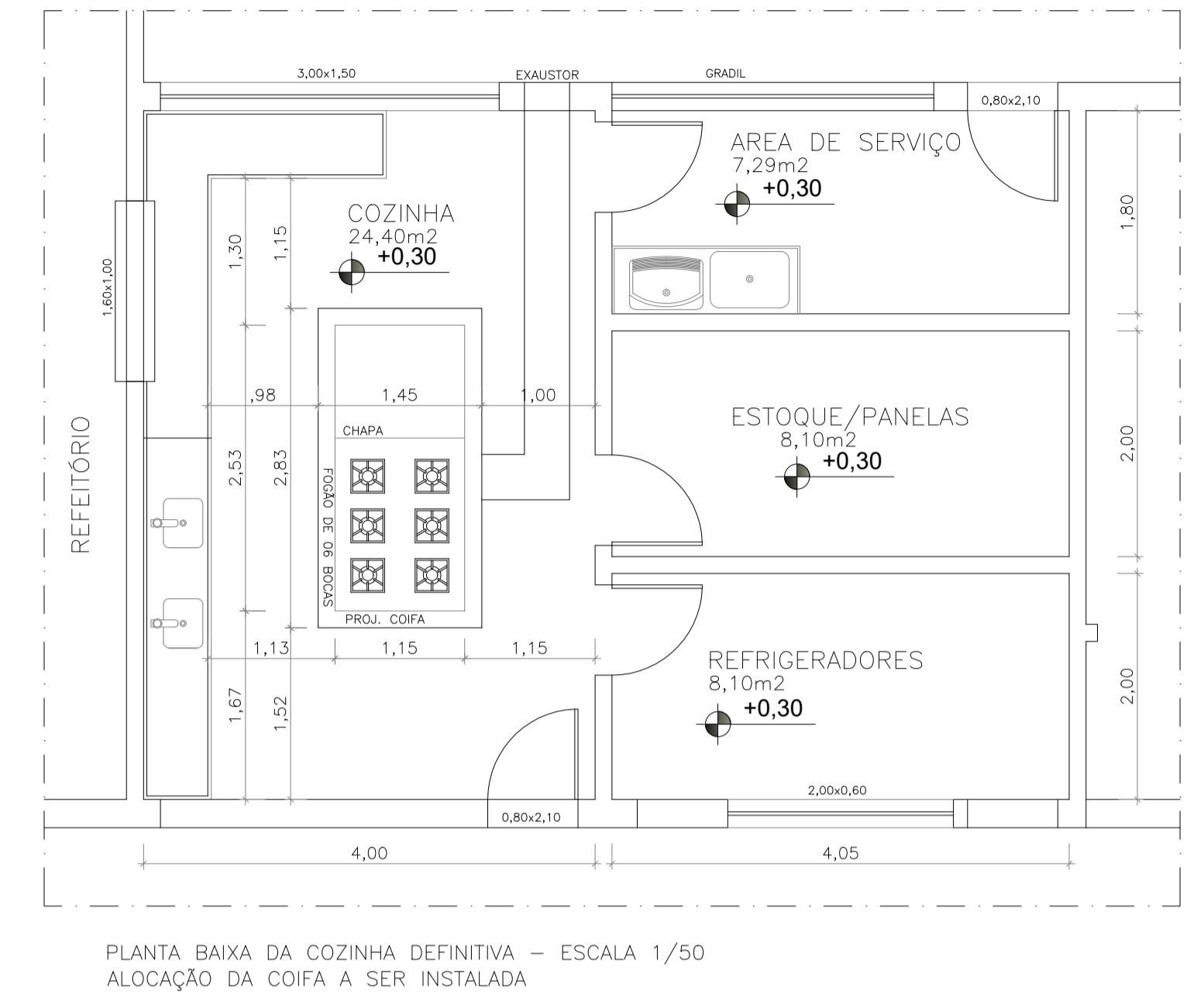
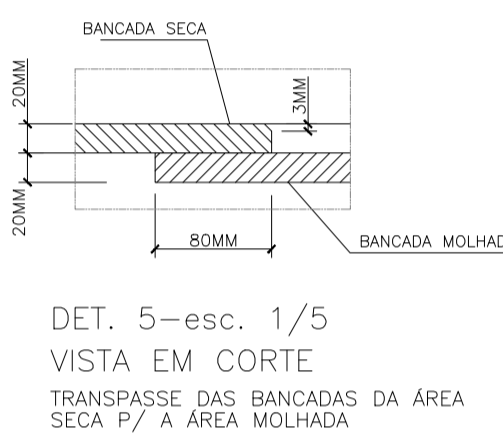
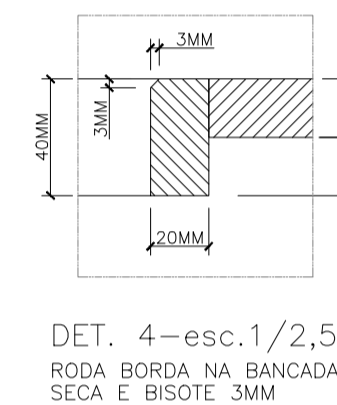
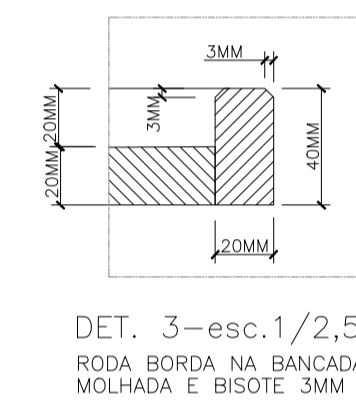
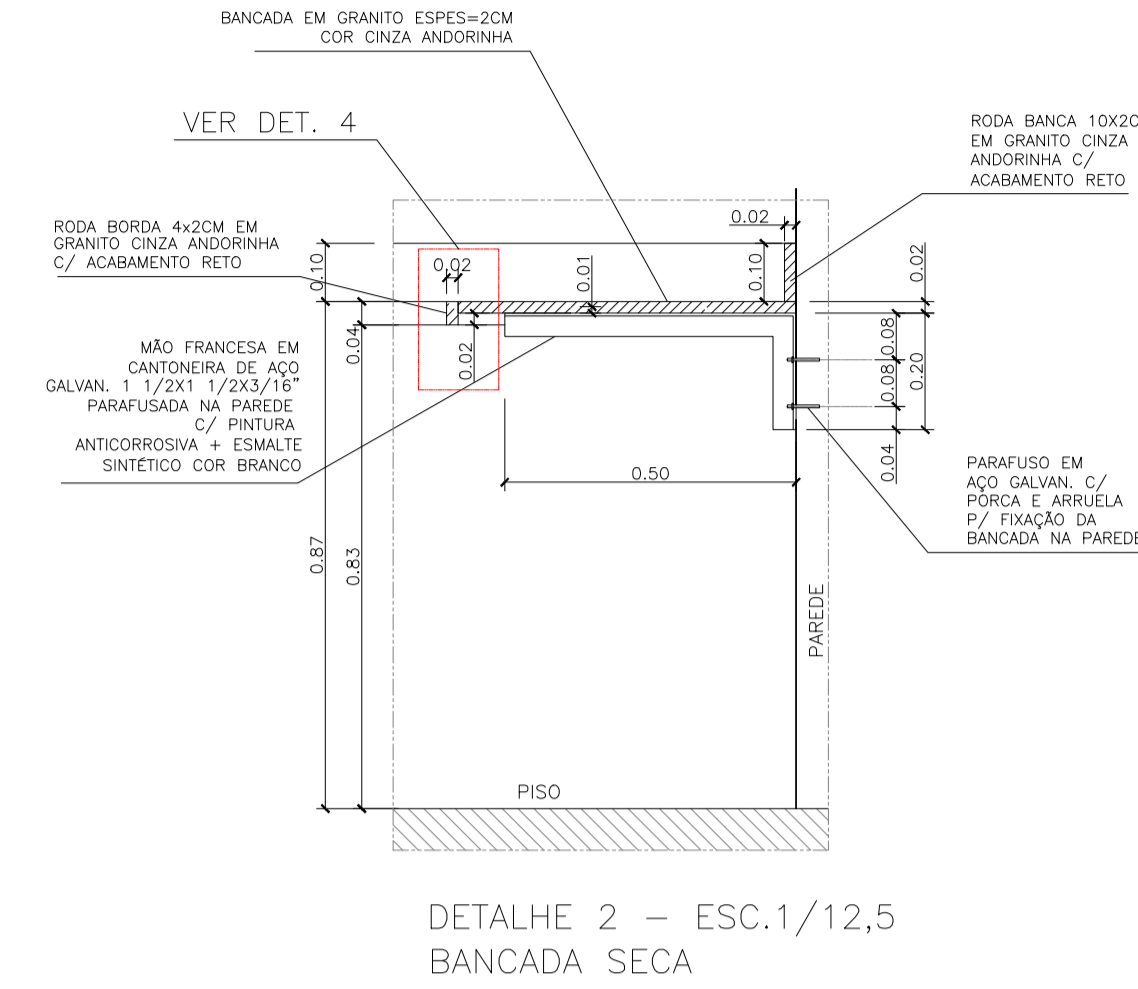
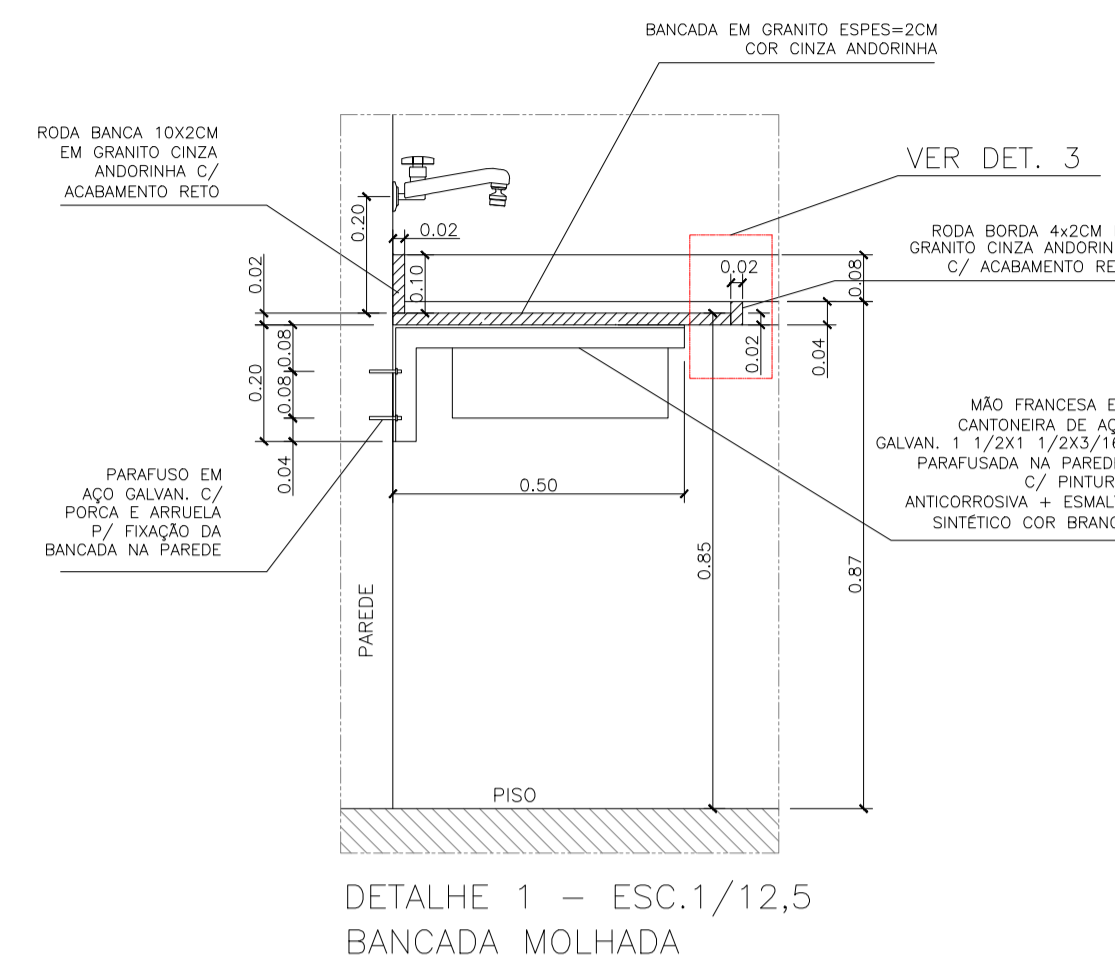
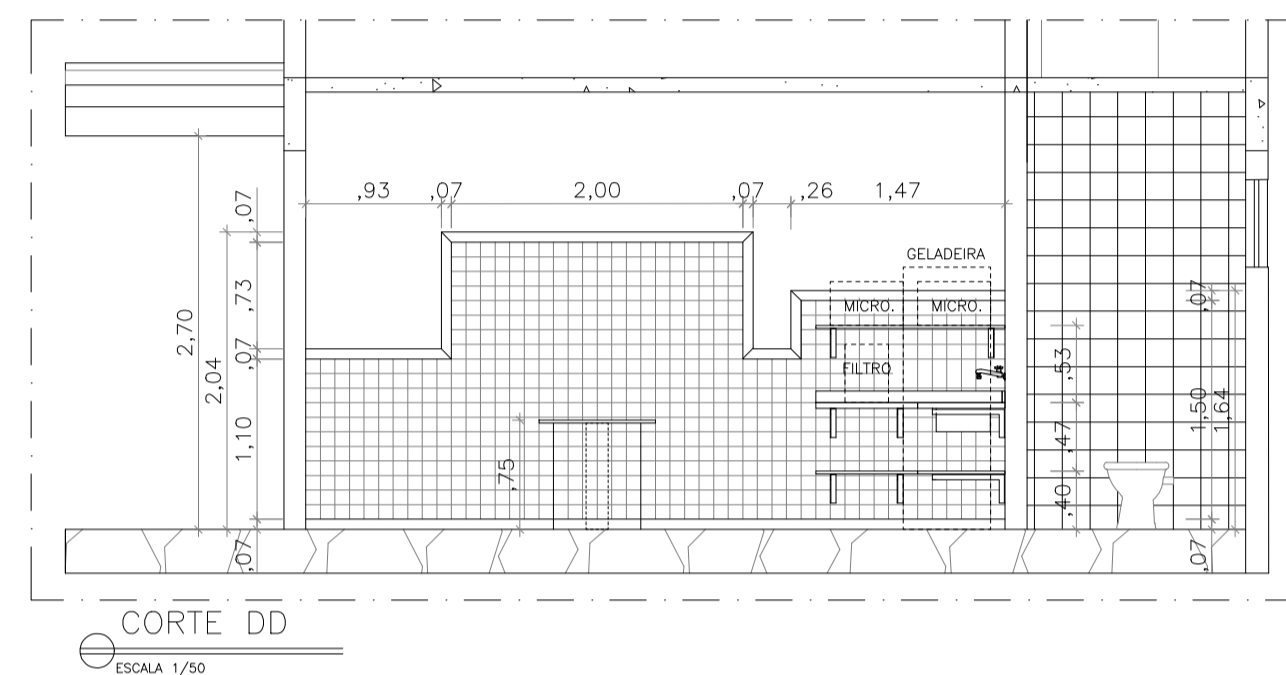
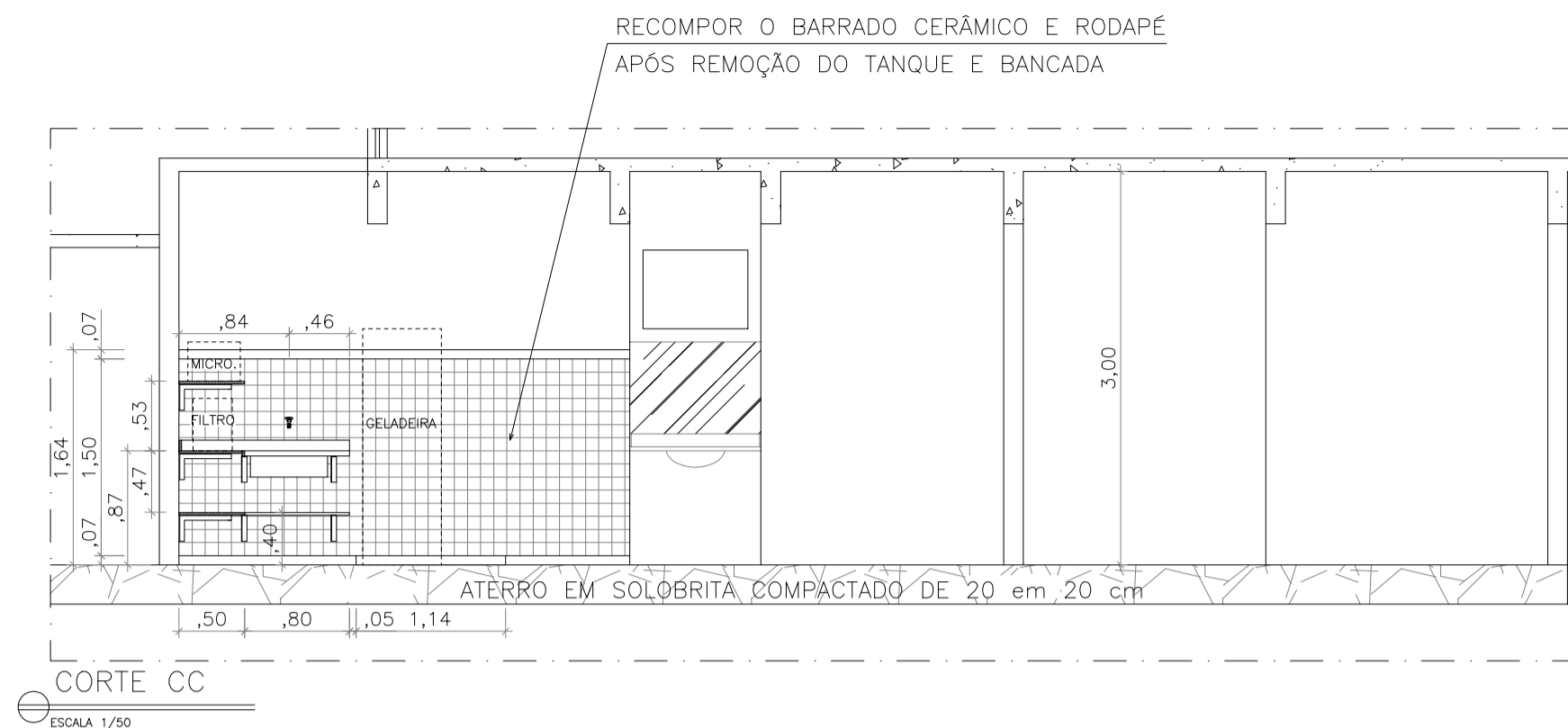

LEGENDA	
	ELEMENTO EXISTENTE
	ELEMENTO A CONSTRUIR
	ELEMENTO A RECOLocar/REPOSIÇÃO
	ELEMENTO A DEMOLIR

OBSERVAÇÕES:

- PARA A LOCAÇÃO DO CANTEIRO DE OBRAS, EM CASO DE DIVERGÊNCIAS LOCAIS, CONSULTAR A FISCALIZAÇÃO;
- VERIFICAR MEDIDAS NO LOCAL, QUAISQUER DÚVIDAS/DIVERGÊNCIAS EM PROJETO E/OU "IN LOCO" CONSULTAR A FISCALIZAÇÃO ANTES DE QUAISQUER EXECUÇÃO.

N.º	DESCRIÇÃO	RESP.	DATA
05			
04			
03			
02			
01			

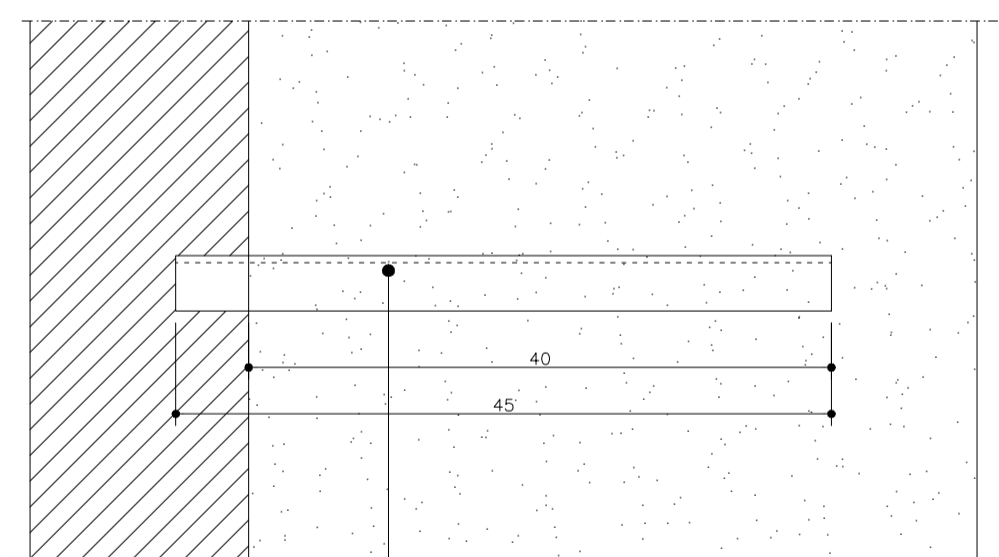

CANTONEIRA DE FERRO PLANTA BAIXA ESC.: 1/5

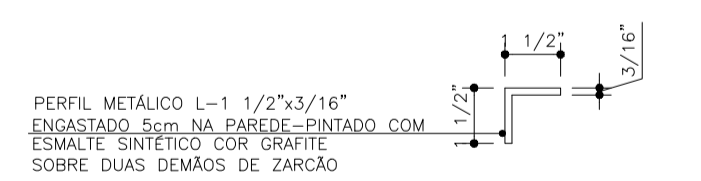

CANTONEIRA DE FERRO VISTA FRONTAL ESC.: 1/5

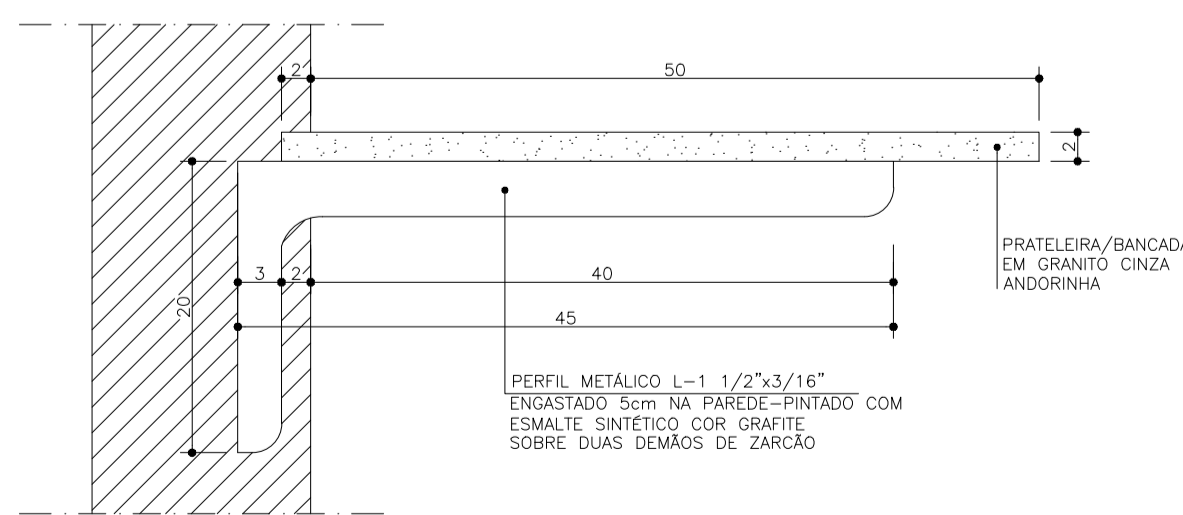

CANTONEIRA DE FERRO VISTA LATERAL ESC.: 1/5

OBSERVAÇÃO: ESTA CANTONEIRA DEVERÁ SER UTILIZADA PARA PRATELEIRAS E BANCADAS DE GRANITO COM VÃO MAIORES QUE 1,5m SEM APOIO

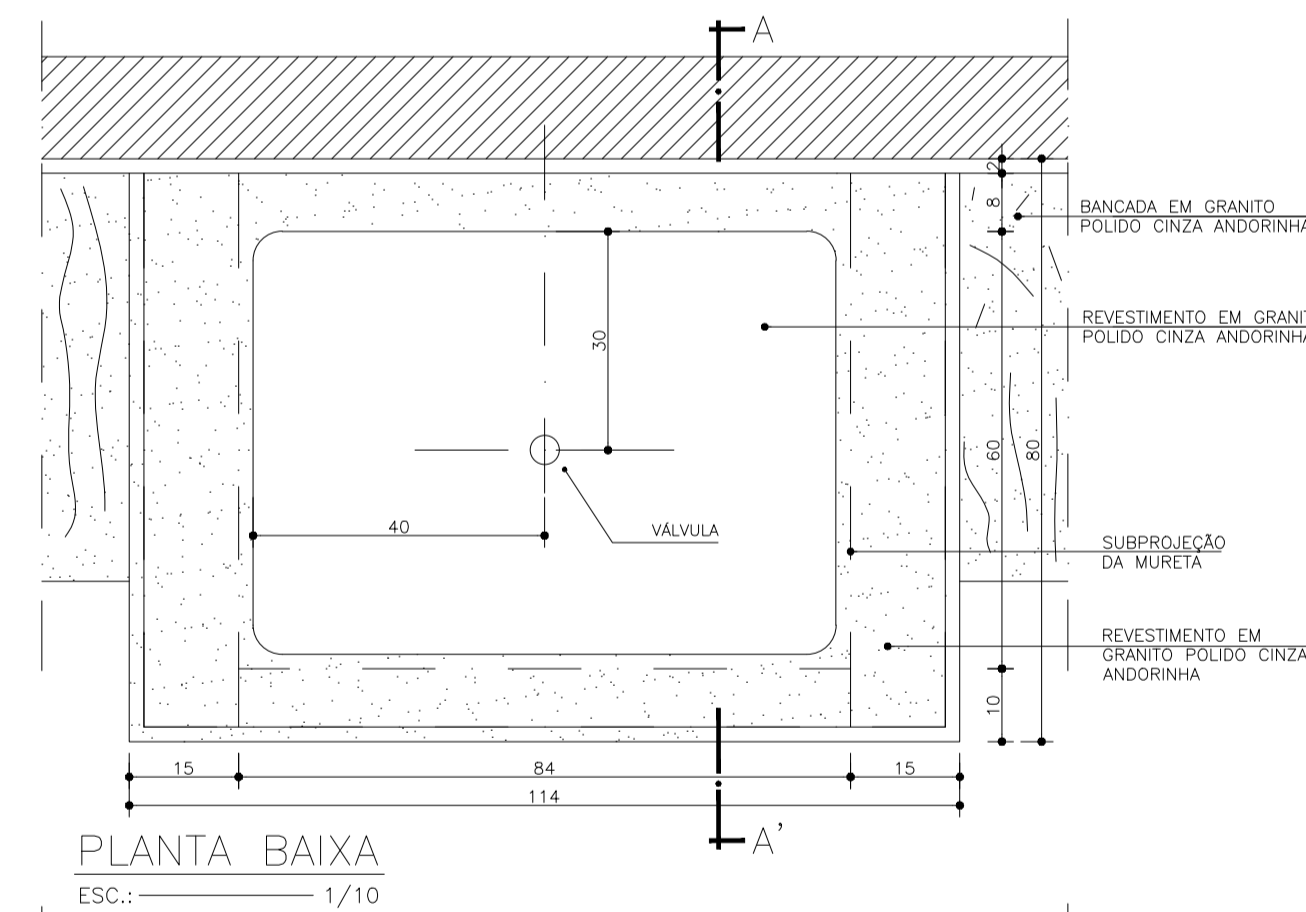

PLANTA BAIXA ESC.: 1/10

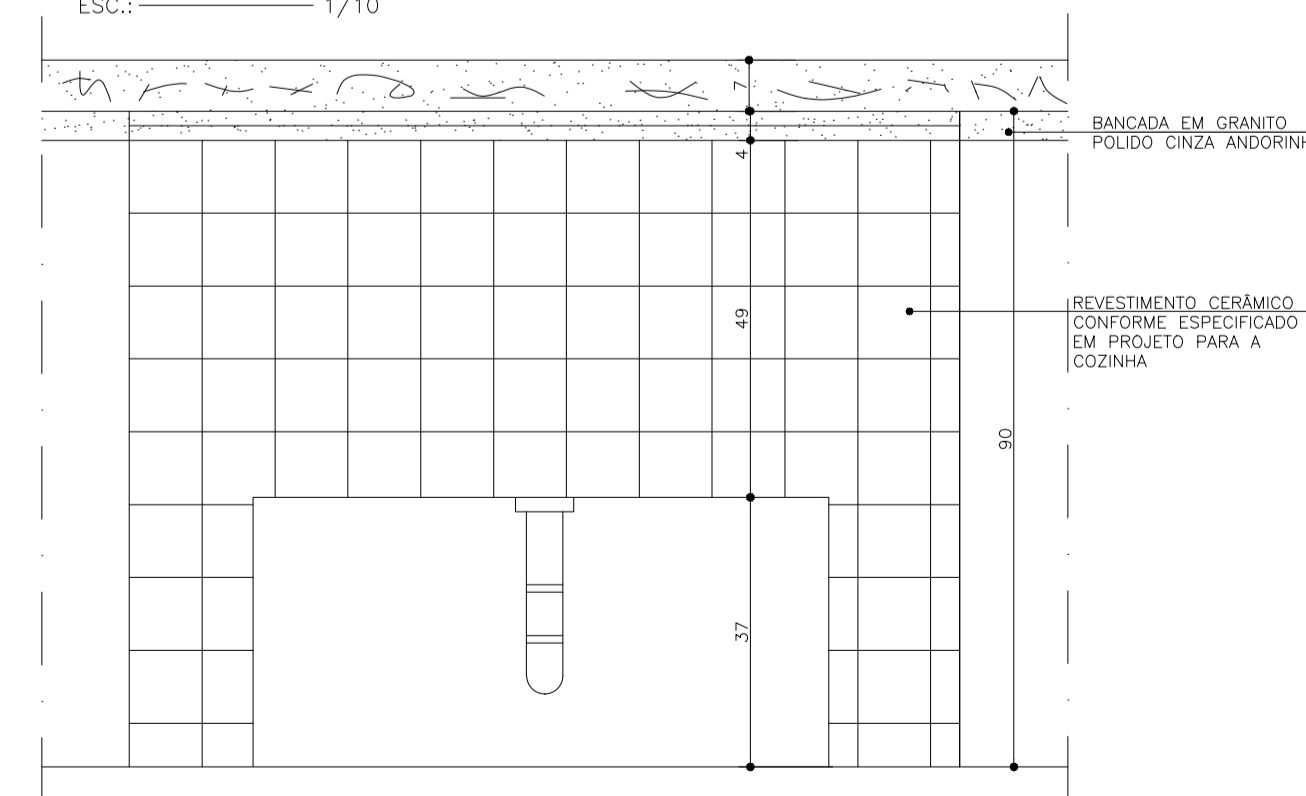

VISTA FRONTAL ESC.: 1/10

OBSERVAÇÕES:

- O TANQUE PODERÁ SER INSTALADO AO LADO DA BANCADA SECA OU MOLHADA, DEVENDO SER DETALHADA CONFORME PROJETO.

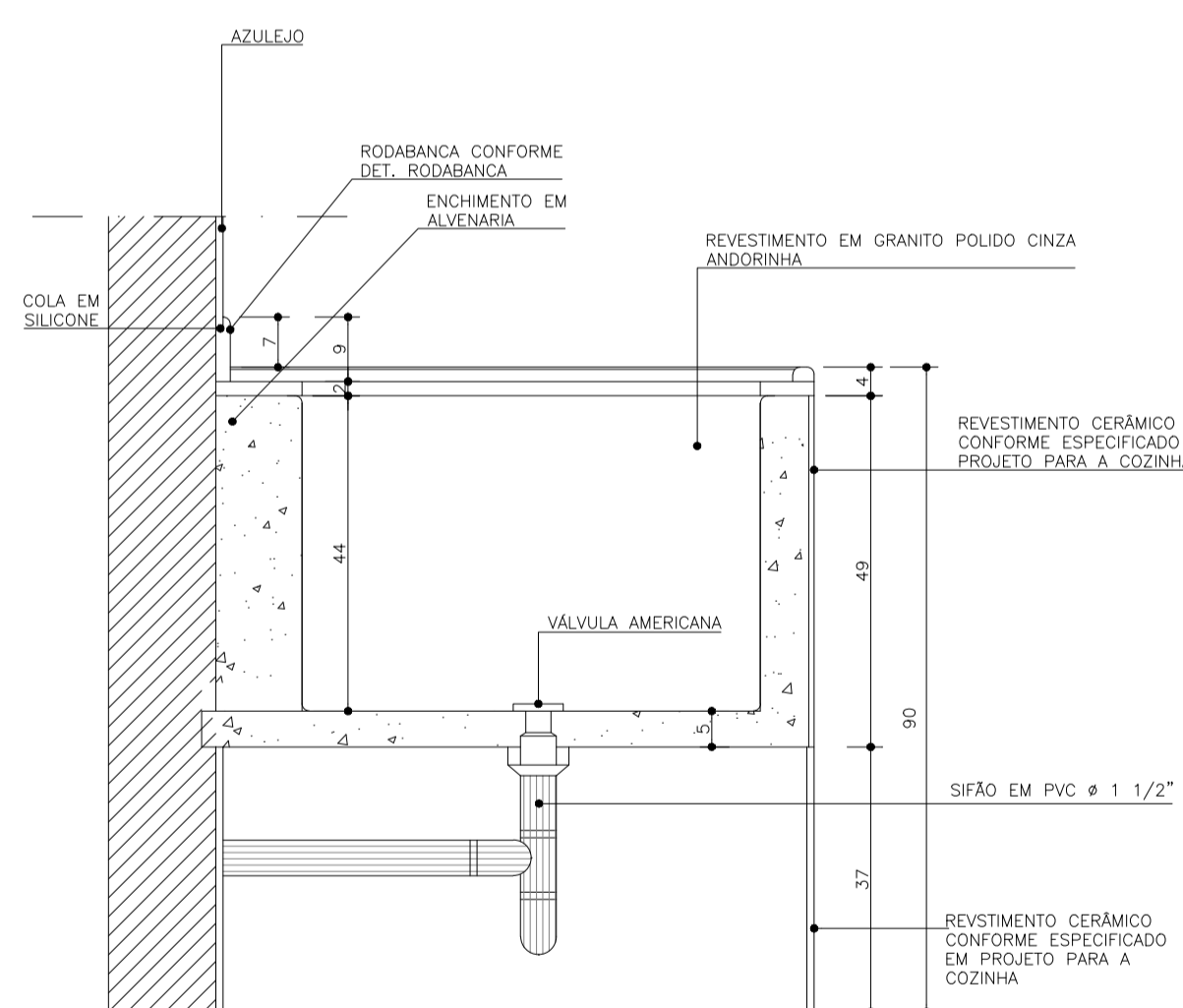

CORTE AA' ESC.: 1/10

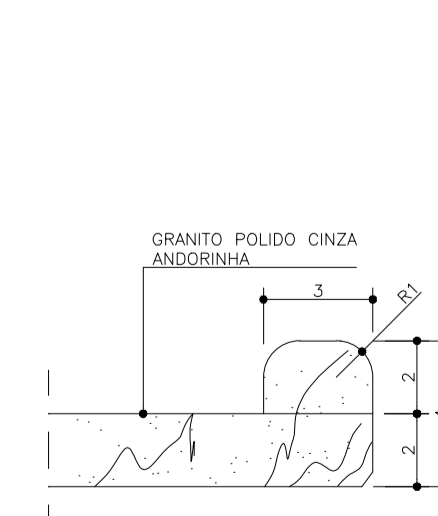

DET. BANCADA ESC.: 1/2

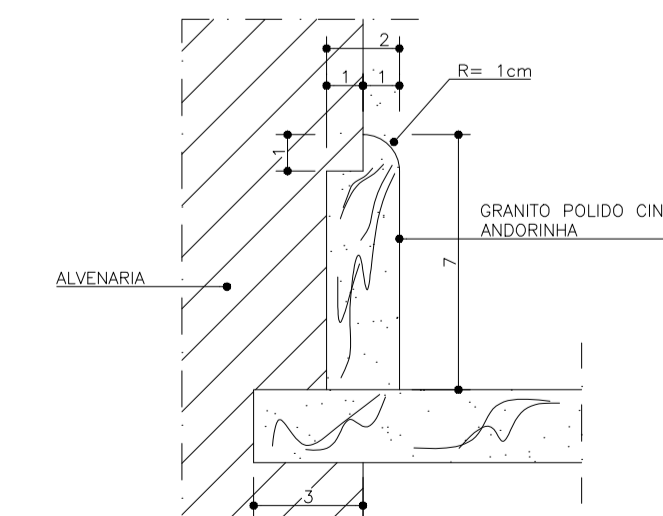

DET. RODABANCA ESC.: 1/2

REVISÃO			
<p><b>GOVERNO DO ESTADO DO ESPÍRITO SANTO</b> SECRETARIA DE ESTADO DA EDUCAÇÃO - SEDU</p>		<p><b>SEDU</b> GERÊNCIA DE REDE FÍSICA ESCOLAR</p>	
<p>TÍTULO: <b>REFORMA DA EE JOSÉ CUPERTINO</b></p>			
<p>ENDEREÇO: RUA UTE AMELIA GASTIN PADUA, N° 49, BAIRRO SÃO TARCÍSIO, AFONSO CLÁUDIO, ES, CEP.: 29.600-000</p>			
<p>PRANCHA: ARQUITETURA</p>		<p>PROJETO: ARQUITETÔNICO</p>	
<p>SUBSECRETÁRIO DE SUPORTE À EDUCAÇÃO: AURÉLIO MENEQUELLI RIBEIRO</p>		<p>ESCALA: INDICADA UNIDADE: METRO</p>	
<p>GERENTE DA GERFE: MARCELO AMORIM GONÇALVES</p>		<p>CREA-MS: 64866/D VISTO:</p>	
<p>COORDENADOR GERAL: EDSON DE OLIVEIRA PIRES</p>		<p>CREA-ES: 24157/D VISTO:</p>	
<p>AUTOR PROJETO: FABIANNE MIRANDA AGUIAR</p>		<p>CAU-ES: VISTO:</p>	
<p>RESPONSÁVEL TÉCNICO:</p>		<p>CREA: VISTO:</p>	
<p>ARQUIVO: AFC09-D02-AQ-R00.dwg</p>		<p>DESENHO: JOSIANE FERREIRA MUNIZ VISTO:</p>	
<p>REFERÊNCIA: CORTES E DETALHES EXECUTIVOS</p>		<p>ÁREA TOTAL DO PROJ. ARQUITETÔNICO: 721,25 m<sup>2</sup></p> <p>ÁREA TOTAL SUJEITA A INTERVENÇÃO: 2.294,59 m<sup>2</sup></p> <p>ÁREA TOTAL DO TERRENO: 2.547,12 m<sup>2</sup></p>	
<p>FORMATO: A1 1/10D</p>		<p>DATA: JUNHO/2020</p>	
<p>OBSERVAÇÕES:</p>		<p>VISTO: REVISÃO: 00</p>	

<b>CAPTURADO POR</b>	
FABIANNE MIRANDA AGUIAR ENG CIVIL PL SEDU - GERFE	
<b>DATA DA CAPTURA</b>	30/06/2020 18:42:27 (HORÁRIO DE BRASÍLIA - UTC-3)
<b>VALOR LEGAL</b>	ORIGINAL
<b>NATUREZA</b>	DOCUMENTO NATO-DIGITAL

<b>ASSINARAM O DOCUMENTO</b>	
FABIANNE MIRANDA AGUIAR ENG CIVIL PL SEDU - GERFE Assinado em 30/06/2020 18:42:26 Documento original assinado eletronicamente, conforme art. 6, § 1º, do Decreto 4410-R/2019.	
FELIPE DE BRITO AURÉLIO ENG COORD ELETRIC SR SEDU - GERFE Assinado em 30/06/2020 17:11:10 Documento original assinado eletronicamente, conforme art. 6, § 1º, do Decreto 4410-R/2019.	
WILSON RODRIGUES GONÇALVES ARQUITETO COORD SR SEDU - GERFE Assinado em 30/06/2020 17:19:29 Documento original assinado eletronicamente, conforme art. 6, § 1º, do Decreto 4410-R/2019.	
EDSON DE OLIVEIRA PIRES ENG COORD GERAL MAST SEDU - GERFE Assinado em 30/06/2020 17:26:19 Documento original assinado eletronicamente, conforme art. 6, § 1º, do Decreto 4410-R/2019.	
MOISÉS BRITO SOBRINHO ENG COORD CIVIL SR SEDU - GERFE Assinado em 30/06/2020 17:47:57 Documento original assinado eletronicamente, conforme art. 6, § 1º, do Decreto 4410-R/2019.	
HARLEY DAVIDSON GOMES ENG CIVIL JR SEDU - GERFE Assinado em 30/06/2020 17:16:38 Documento original assinado eletronicamente, conforme art. 6, § 1º, do Decreto 4410-R/2019.	
JOSIANE FERREIRA MUNIZ TECNICO CIVIL SEDU - GERFE Assinado em 30/06/2020 17:30:35 Documento original assinado eletronicamente, conforme art. 6, § 1º, do Decreto 4410-R/2019.	

A disponibilidade do documento pode ser conferida pelo link <https://e-docs.es.gov.br/documento/registro/2020-L7P2CV>



Consulta via leitor de QR Code.